

DATI INDIVIDUAZIONE FABBRICATO		NORMATIVA VIGENTE	
Fr. princip.: <b>via Manzoni</b>	N.civ.: <b>40/42</b>	categoria d'intervento PRG (81):	<b>A31</b>
Fronte retro:	N.civ.:	edificio tutelato ai sensi della D.Lgs. 42/04	<input type="checkbox"/>
Fr. laterale:	N.civ.:	Cat. d'intervento del fabb. (L.R.31/2002):	<b>Ristrutturazione</b>
Rif.catastali: foglio n. <b>72</b>	Map.: <b>313</b>	Rif.scheda ornato: n.prot. 1599 / anno 1940	10.13.2

**1. CARATTERISTICHE DELL'EDIFICIO**

**1.1 TIPOLOGIA**

- ☐ tipologia elementare a schiera  
☐ tipologia accorpata a schiera  
☐ edificio religioso  
☐ palazzo  
☐ a torre  
☒ in linea  
☐ isolata  
☐ edifici specialistici  
☐ edificio porticato  
☐ altro

**1.2 NUMERO DI PIANI**

- ☐ solo piano terra  
☒ due piani  
☐ due piani più sottotetto  
☐ tre piani  
☐ altro

**1.3 DESTINAZIONE D'USO**

- ☒ abitazione  
☐ laboratorio artigianale  
☐ attività commerciale  
☐ esercizio di attività pubblica  
☐ corpi di servizio o garages  
☐ culto  
☐ attività terziaria

**2. ELEMENTI ARCHITETTONICI**

**2.1 MANTO DI COPERTURA**

- ☒ coppi  
☐ tegole  
☐ onduline  
☐ piano  
☐ altro

**2.2 CORNICIONE E SPORTO**

- ☐ travicelli e tavole in cotto  
☐ cornici modanate  
☐ mensole in legno sagomate e cornice sottostante modanata  
☐ mensole in laterizio  
☐ con decorazioni  
☒ sporto orizzontale corn. sempl.  
☐ altro

**2.3 PORTICO**

- ☐ pilastro semplice  
☐ pilastro con modanatura (capitello e/o basamento)  
☐ colonna semplice  
☐ colonna con modanature (capitello e/o basamento)  
☐ soffitto con volta a botte  
☐ soffitto con volta a crociera  
☐ soffitto piano  
☐ soffitto con travi  
☐ arco di facciata a tutto sesto  
☐ arco ribassato  
☐ apertura architravata  
☐ cornici semplici  
☐ cornici modanate

**2.4 PLUVIALI E GRONDE**

- ☐ interni  
☒ esterne in rame  
☐ esterne in lamiera  
☐ altro materiale  
☒ terminali in ghisa

**2.5 MATERIALI DI RIVESTIMENTO**

**2.5.1 PER TUTTA LA FACCIATA**

- ☒ intonaco  
☐ resti di intonaco  
☐ mattone faccia a vista  
☐ altro

**2.5.2 PER IL SOLO PIANO TERRA**

- ☒ intonaco  
☐ resti di intonaco  
☐ mattone faccia a vista  
☐ bugnato intonacato  
☐ rinzafo rustico  
☐ lastre lapidee  
☐ altro

**2.5.3 PER LA ZOCCOLATURA**

- ☒ semplice di intonaco liscio  
☐ semplice a rinzafo rustico  
☐ lastre di materiale lapideo  
☐ altro

**2.6 COLORE IN FACCIATA**

- ☐ unico  
☒ due (parti decorate o a rilievo)  
☐ tre (elementi orizzontali/verticali)  
☐ altro

**2.7 BALCONI**

**2.7.1 SOLETTA SEMPLICE**

- ☐ in legno  
☐ in ferro  
☐ in pietra  
☐ in c.a.

**2.7.2 SOLETTA MODANATA E MENSOLE**

- ☐ in legno  
☐ in ferro  
☐ in pietra  
☐ in c.a.

**2.8 ZOCCOLATURA**

- ☐ semplice con riquadri di intonaco  
☐ con cornici modanate di intonaco liscio  
☐ con cornici modanate e rinzafo rustico  
☐ a scarpa  
☐ altro

**2.9 CORNICI MARCAPIANO**

- ☐ a fascia marcapiano semplice  
☐ a fascia modanata  
☐ a cornice doppia semplice  
☐ a cornice doppia con decorazione  
☐ altro

**2.10 CORNICI MARCADA VANZALI**

- ☐ a fascia marcapiano  
☐ a fascia modanata

**2.11 ALTRI ELEMENTI DI FACCIATA**

- ☐ lesene  
☐ riquadri tra marcadavanzali e marcapiano

**3. INFISSI ESTERNI E INFERRIATE**

**3.1 PORTONE INGRESSO**

**3.1.1.**

- ☒ architravato  
☐ arco a tutto sesto  
☐ altro arco ribassato  
☒ senza cornice  
☐ con cornice semplice in pietra  
☐ con cornice modanata  
☐ con concetti di chiave, capitelli  
☐ con sguinci  
☐ con sguinci modanati  
☐ con sopra luce  
☒ con sopra luce e inferriate semplici  
☐ con sopra luce e inferriate decorate  
☐ fessura per cassetta postale  
☐ ad un' ante  
☒ a due ante  
☐ più ante

**NORMATIVA VIGENTE**

categoria d'intervento PRG (81): **A31**  
 edificio tutelato ai sensi della D.Lgs. 42/04 ☐  
 Cat. d'intervento del fabb. (L.R.31/2002): **Ristrutturazione**  
 Rif.scheda ornato: n.prot. 1599 / anno 1940 10.13.2

**3.1.2 MATERIALE**

- ☐ in legno  
☒ in legno e vetro  
☐ in metallo e vetro  
☐ altro

**3.2 PORTONI E VETRINE**

**3.2.1.**

- ☐ portone di servizio  
☐ ad una ante basculante  
☐ a due ante  
☒ più ante  
☐ vetrina senza porta  
☒ vetrina con porta  
☒ architravato  
☐ altro arco ribassato  
☒ senza cornice  
☐ con cornice  
☐ con sguinci  
☐ con sopra luce  
☐ con sopra luce e inferriate  
☐ con sopra luce e inferriate decorate

**3.1.2 MATERIALE**

- ☐ in legno  
☒ in legno e vetro  
☐ in metallo e vetro  
☐ alluminio  
☐ PVC

**3.3 FINESTRE accoppiate**

**3.3.1.**

- ☒ architravate  
☐ arco a tutto sesto  
☐ altro  
☒ senza cornici evidenti  
☐ con cornici semplici in pietra  
☐ con cornici modanate  
☐ senza davanzale  
☒ con davanzale aggettante  
☐ con davanzale a mensola  
☐ altro  
☐ un' ante  
☒ due ante  
☐ più ante

**3.3.2 MATERIALE**

- ☒ in legno e vetro  
☐ PVC  
☐ alluminio  
☐ altro

**3.4 CHIUSURE ESTERNE**

**3.4.1.**

- ☐ mancanti  
☐ mancanti solo al p.sottotetto  
☐ scuroni  
☐ persiane  
☐ persiane scorrevoli

- ☒ avvolgibili  
☐ veneziane orizzontali  
☒ altro: saracines., scorr., vetro

**3.4.2 MATERIALE**

- ☐ in legno  
☒ PVC  
☒ alluminio  
☐ altro

**3.5 INFERRIATE ALLE FINESTRE (PIANO TERRA)**

- ☐ in spessore a maglie quadr.  
☐ in sp. con decorazioni  
☐ aggettanti a maglie quadrangol.  
☒ aggettanti con decorazione  
☐ altro

**4. ELEMENTI DI ARREDO DELLE FACCIATE**

**4.1 INSEGNE**

- ☐ in plastica  
☐ in legno  
☐ in metallo  
☐ di forma regolare  
☐ altro

**4.2 TARGHE/ BACHECHE**

- ☐ in plastica  
☐ in legno  
☐ in metallo  
☐ di forma regolare  
☐ altro

**4.3 TENDE E FRANGISOLE**

- ☐ con telo in plastica  
☐ con telo in tessuto  
☐ a cappottino  
☐ a falda  
☐ montate esternamente  
☐ montate internamente  
☐ montate su elementi architettonici in pietra

**4.4 ALTRI ELEMENTI**

- ☐ stemmi  
☐ formelle di immagini sacre  
☐ edicole  
☐ formelle votive  
☐ lapidi commemorative  
☐ lastre toponomastica storica  
☒ numero civico  
☐ lastre toponomastica recente  
☒ cartelli indicatori  
☐ cassette postali  
☒ antenne  
☒ canna fumaria  
☒ bauletti gas, acqua, luce  
☐ condizionatori d'aria  
☒ punto telefonico  
☐ illuminazione pubblica  
☒ impianti esterni (tubazioni e cavi)  
☐ cartelli pubblicitari  
☐ altro

**5. ANALISI DELLA COMPATIBILITA' DELLE FACCIATE**

**RICONOSCIBILITA' DELLA TIPOLOGIA STORICA**

- ☐ tipologia riconoscibile  
☐ tipologia alterata  
☒ tipologia incongrua

**6. CATEGORIE D'INTERVENTO**

- ☐ **RESTAURO**  
☐ **RESTAURO E RISANAMENTO CONSERVATIVO**  
☐ **RIPRISTINO TIPOLOGICO**  
☒ **RISTRUTTURAZIONE**  
☐ **DEMOLIZIONE**

☒ elemento degradato

**PRESCRIZIONI :**

Riprogettazione della facciata.

**INDICAZIONI:**

## RILIEVO FOTOGRAFICO

Via Manzoni 40; 42

Fronte Principale



### Particolari



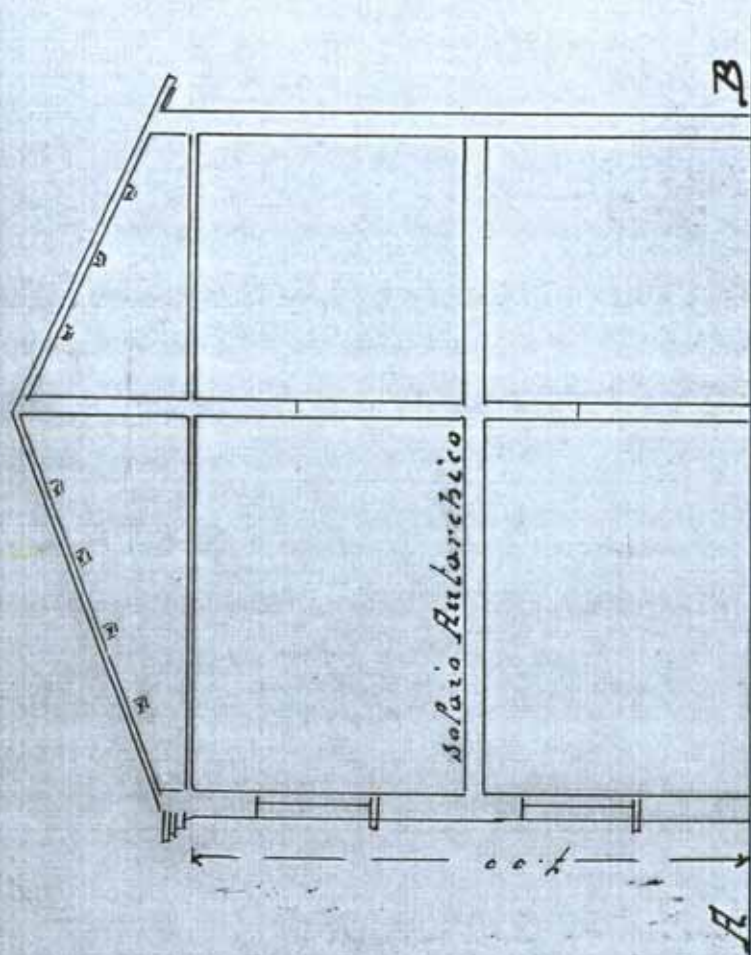
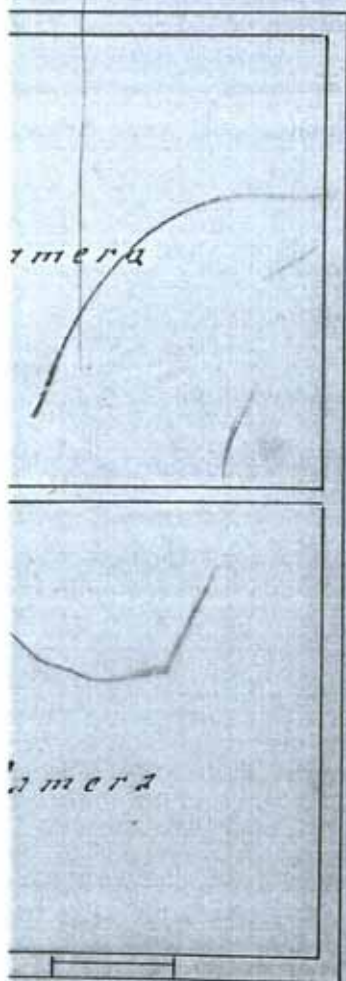

*Sezione*

*Scala 1:100*

*Direttore sui lavori*  
*Fern. Gimpini*



Vecchia costruzione ~~~~~  
Nuova costruzione ~~~~~

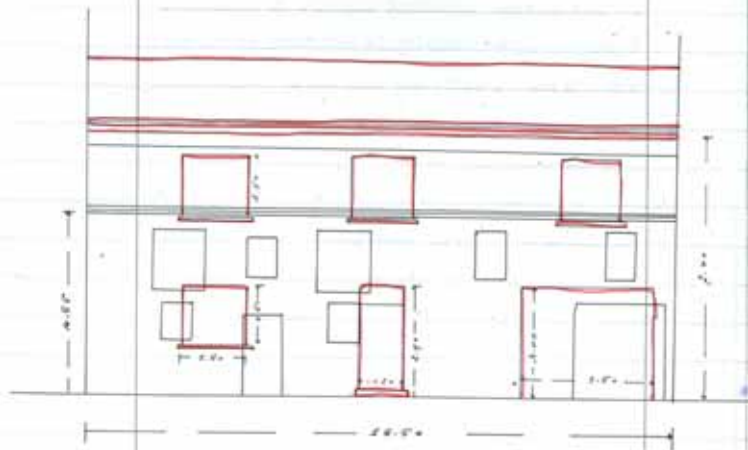

Prospetto

Scala 1:100 =

Il Progettista Direttore

*F. G. G. G.*

Il Proprietario

*Albino L. L.*



~ Piano del pianterreno ~



*Pianta del pianterreno*

Pianta del I piano -  
 Albertini Giosema

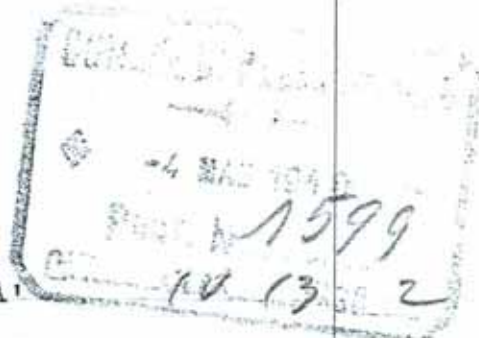

Illmo Signor PODESTA'

Bagnacavallo

La sottoscritta ALBERTINI GIANNINA fa rispettoſa  
domanda di poter eseguire le modifiche di cui al  
unito disegno , nella sua casa posta in via Circon-  
daria Manzoni civ ^ 23b = 23c .

Ringraziando con stima

*Albertini Giovanna*

Bagnacavallo 15 Aprile 1940 XVIII

COMUNE DI BAGNACAVALLLO  
UFFICIO TECNICO

GIU. 1940 Anno XVIII

A

*Pianta del I piano*

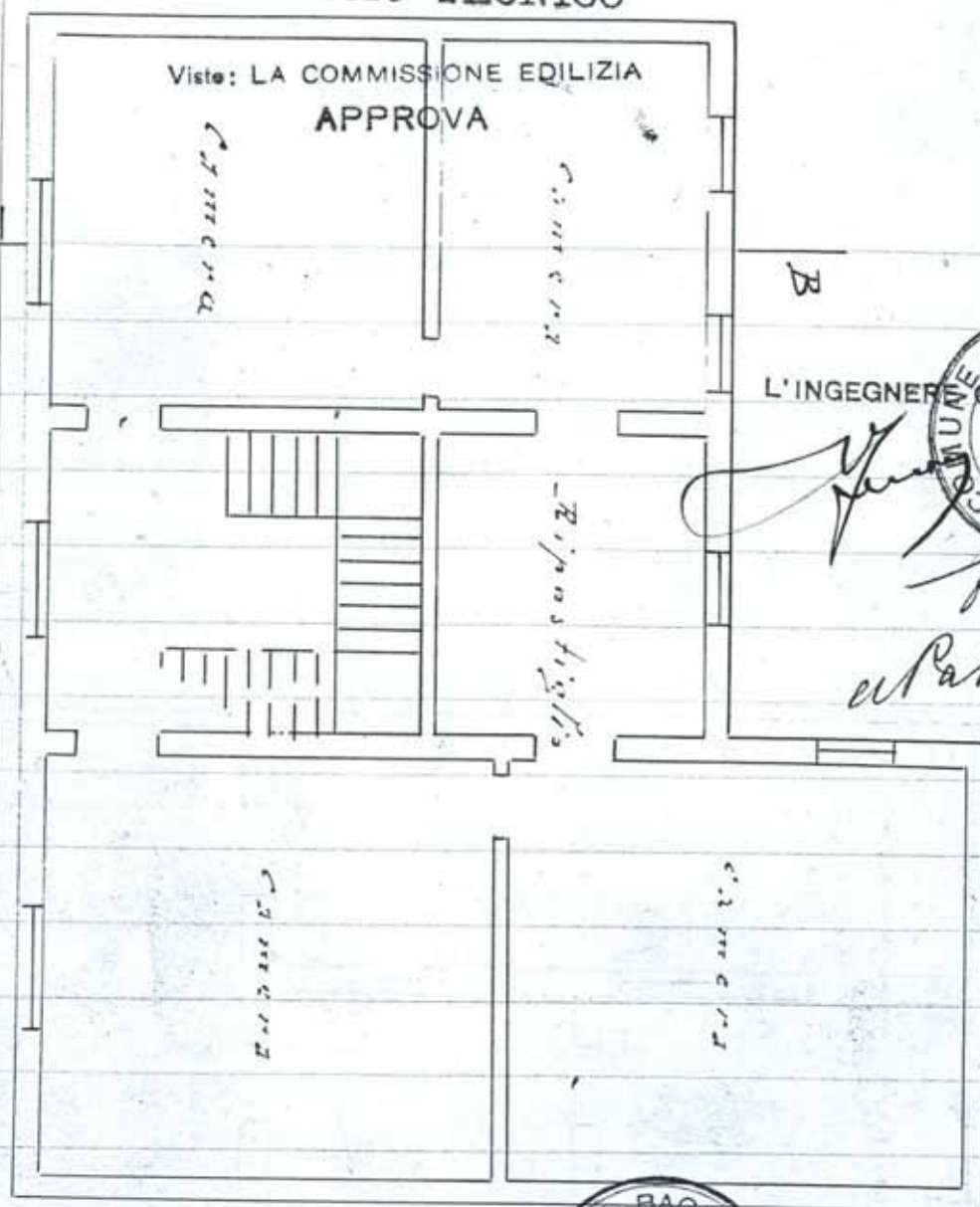

L'INGEGNERE



*[Handwritten signatures and notes over the stamp]*

UFFICIALE SANITARIO

*Marcellini*



IL SINDACO

*[Handwritten signature]*

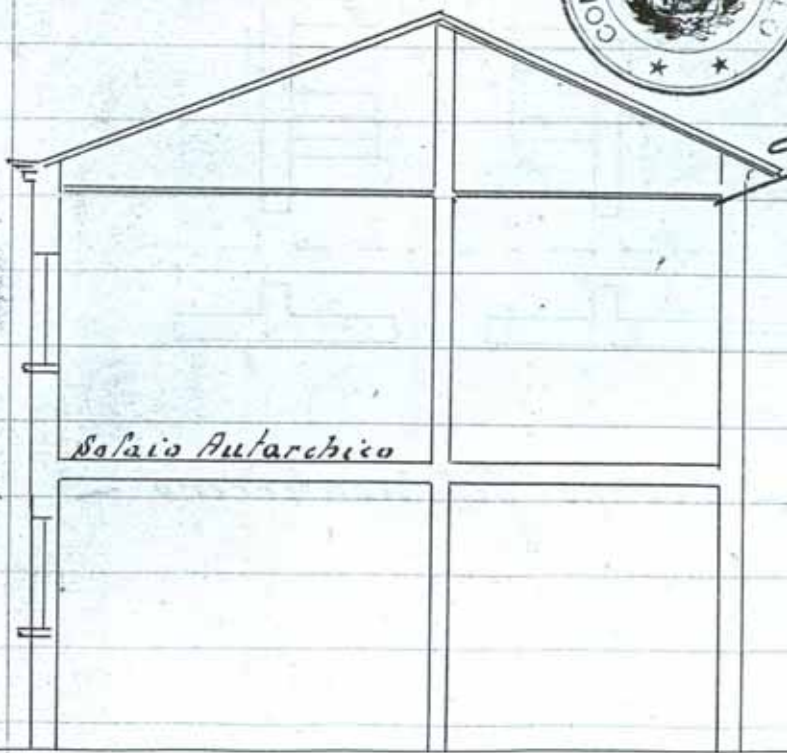

A

B